RESSOURCES NUMÉRIQUES
NOTRE SÉLECTION N° 1
[NOVEMBRE 2022 – JUIN 2023]

Grâce à biblio.gironde (la bibliothèque départementale), la bibliothèque d'Arsac est aussi numérique !

Votre abonnement à la bibliothèque vous donne accès **gratuitement** depuis votre ordinateur, tablette ou smartphone à des **films, des magazines, de la musique, des histoires pour les enfants et des cours en ligne.**

Pour bénéficier de toutes ces ressources en ligne, c'est facile, il suffit de suivre **ce mode d'emploi !**

TOUT APPRENDRE

Toutapprendre est une plateforme d'autoformation en ligne qui propose une offre de cours accessibles 24h/24 et 7j/7.

Besoin de vous former sur Excel, de réviser votre code ou de maîtriser Photoshop ?
Besoin de soutien scolaire ? Ou d'acquérir les bases du secourisme ?
Envie de commencer le yoga ou la guitare ?

Sur Toutapprendre, bénéficiez de plus de 2 500 cours d'autoformation sur des sujets très divers : développement personnel, bureautique, outils numériques, vie professionnelle, langues, exercice physique, loisirs créatifs, pratique musicale...

Vous trouverez forcément votre bonheur parmi les 120 000 heures de contenus disponibles !

PREMIERS SECOURS

Il est toujours bon de connaitre les bons gestes et les gestes qui sauvent. Alors, avant de partir en vacances cet été, retrouvez 10 formations gratuites autour des nourrissons, de la prévention, des aidants et des premiers secours, disponibles sur "Tout apprendre" grâce à votre abonnement à votre bibliothèque d'Arsac et Biblio.gironde.

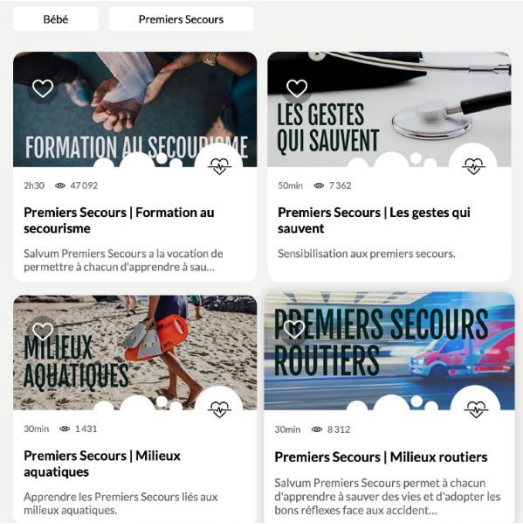

👉 Rendez-vous sur Toutapprendre en suivant : développement personnel, puis Secourisme.

LOGICIEL MAYA

Maya, vous connaissez ?

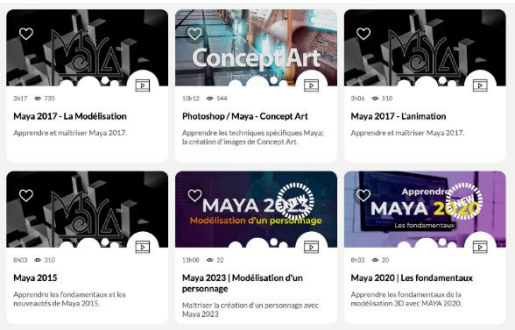

🖥️ C'est un logiciel d'animation, de modélisation, de simulation et de rendu 3D utilisé pour la création d'images de synthèse notamment pour le cinéma. Voici de quoi apprendre les bases ainsi que la modélisation d'un personnage avec les formations gratuites disponible sur "Tout apprendre" grâce à votre abonnement à la bibliothèque !

👉 Rendez-vous sur Toutapprendre en suivant : développement personnel, puis Multimédia.

CODES / PERMIS

Préparez les CODES DES PERMIS auto, moto et bateau plaisance (options fluviale et côtière) gratuitement ! 🚗🏍️⛵

👉 Rendez-vous sur Toutapprendre en suivant : développement personnel, puis Code et permis.

HYPNOSE

Envie de tester l'hypnose ? A vous de choisir parmi 30 séances gratuites sur différentes thématiques !

👉 Rendez-vous sur Toutapprendre en suivant : développement personnel, puis Dépassement de soi.

ENVIE D'APPRENDRE LE VIOLON ?

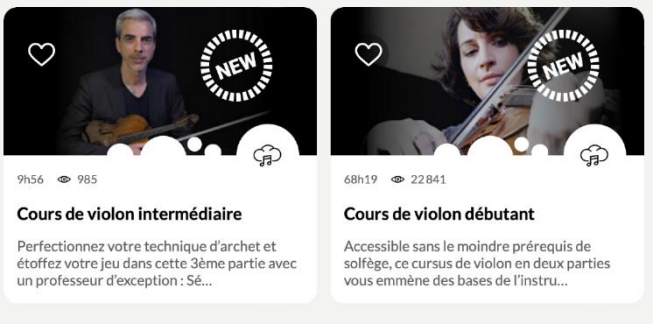

🎻 Avec plus de 78h de cours en vidéo, vous pouvez débuter votre pratique à votre rythme en vous familiarisant avec votre instrument et ses notes.

👉 Rendez-vous sur Toutapprendre pour vous lancer gratuitement.

LANGUE DES SIGNES FRANÇAISE

Initiez-vous gratuitement à la Langue des Signes Française (LSF) en suivant les 3h30 de cours vidéo.

👏 Grâce à cela, vous apprendrez à communiquer avec des personnes sourdes ou malentendantes par l'apprentissage de l'alphabet, des chiffres, du vocabulaire et de la syntaxe.

👶 Vous pourrez également apprendre à signer avec bébé avant même qu'il ne sache parler.

👉 Rendez-vous sur Toutapprendre en suivant : développement personnel, puis Langue.

DI MUSIC

Vous souhaitez écouter de la musique en ligne et faire des découvertes ?

diMusic est une plateforme multimédia de streaming musical (écoute en ligne de morceaux de musique), dédiée à la diversité culturelle et aux artistes indépendants. Elle propose un modèle économique alternatif et équitable pour la rémunération des artistes.

Envie de rock, de musique de variété, d'électro ? D'écouter un morceau de Boby Lapointe ou du groupe La Femme ? Ou encore de découvrir le Stabat Mater de Pergolèse ?

La plateforme propose plus de 7 millions de titres en écoute, 400 000 artistes et 50 000 labels de tous genres musicaux. À vos casques !

GUILLAUME PONCELET

💙💙💙 Grand coup de cœur pour les magnifiques mélodies de ce compositeur pianiste et trompettiste !!!

👉 A écouter sans modération sur diMusic

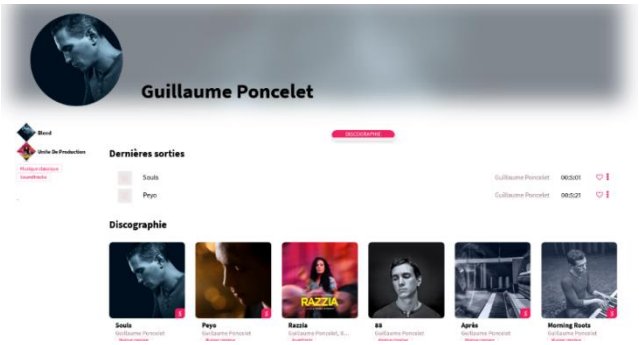

TEATRO LUCIDO

LA FEMME

💜💙💜 Le dernier album du groupe La Femme, entièrement en espagnol, ensoleillera votre journée et vous fera danser !

👉 A écouter sur diMusic et **CD à emprunter à bibliothèque !**

MÉDIATHEQUE NUMERIQUE

Envie de regarder un film ou un documentaire sur votre tablette, votre smartphone ou votre ordinateur ?

Visionnez le programme de votre choix (dans la limite de 5 programmes par mois) sur Médiathèque Numérique, un service en ligne de vidéo à la demande, co-édité par Arte et UniversCiné, en partenariat avec LaCinetek.

Découvrez un catalogue emblématique constitué de plus de 7 000 programmes et constamment enrichi : du cinéma (patrimonial ou contemporain, français ou international), des documentaires (beaux-arts, histoire, géopolitique, mode, ...), des programmes jeunesse (animation, courts-métrages et spectacles dédiés au jeune public), des séries aux thématiques fortes et à la narration innovante, du spectacle vivant (concert, cirque, danse, théâtre, opéra)...

L'INNOCENT

De Louis Garrel

💜💜💜 Coup de cœur pour le quatuor d'acteurs, le scénario et la réalisation !

👉 A voir sur Médiathèque numérique

EN ATTENDANT BOJANGLES

De Régis Roinsard

L'adaptation du roman d'Olivier Bourdeaut (coup de cœur des Matulu) est une réussite !!!

👉 A voir sur Médiathèque numérique

LES TROIS BRIGANDS

COUP DE CŒUR D'EGAR 🐰
pour "Les 3 brigands" en version film d'animation.

De Hayo Freitag - Durée : 1h19

Légèrement différente du livre et plus poussée, cette aventure joue avec un traitement graphique assez sombre mais coloré, parfois dérangeant et des musiques dynamiques. On nous parle d'abandon, d'orphelin, de peur, de générosité. Les personnages ont des histoires plus travaillées et les méchants brigands se dévoilent au fil du film laissant apparaitre leur sensibilité.

👉 Une chouette découverte disponible sur VOD Médiathèque numérique.

📚 N'hésite pas à venir **emprunter le livre à la bibliothèque** et venir **jouer sur place au jeu de société** ! 🎲

EVERYTHING EVERYWHERE ALL AT ONCE

de Daniel Scheinert et Daniel Kwan
Le film aux 7 Oscars !
👉 A voir sur Médiathèque numérique

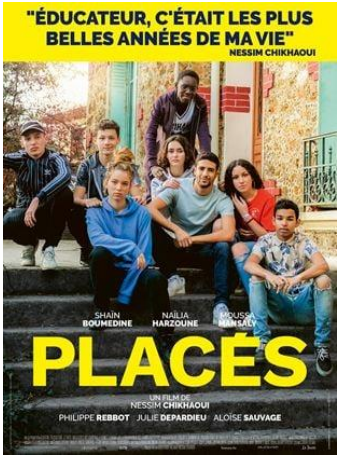

PLACÉS

de Nessim Chikhaoui

🧡🧡 Quand l'oubli d'une carte d'identité fait naitre une vocation !

👉 A voir sur Médiathèque numérique

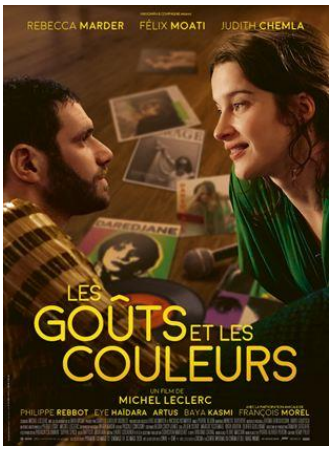

LES GOÛTS ET LES COULEURS

de Michel Leclerc

🧡🧡🧡 "Marcia, jeune chanteuse passionnée, enregistre un album avec son idole Daredjane, icône rock des années 1970, qui disparait soudainement. Pour sortir leur album, elle doit convaincre l'ayant-droit de Daredjane, Anthony, placier sur le marché d'une petite ville, qui n'a jamais aimé sa lointaine parente et encore moins sa musique. Entre le bon et le mauvais goût, le populaire et le chic, la sincérité et le mensonge, leurs deux mondes s'affrontent. "

👉 A voir sur Médiathèque numérique

EN CORPS

de Cédric Klapisch

🧡🧡 La danse tient le premier rôle et c'est beau !

👉 A voir sur Médiathèque numérique

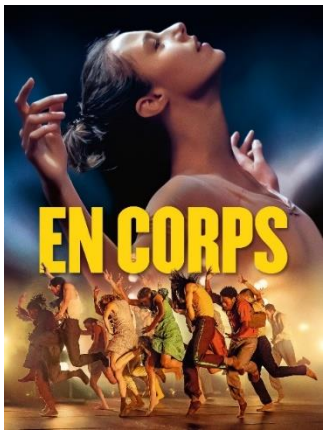

EN THÉRAPIE

de Nakache & Toledano, Mathieu Vadepied, Pierre Salvadori et Nicolas Pariser.

Saisons 1 et 2
🧡🧡🧡🧡 Bien jouée, bien réalisée, bien écrite : une série d'utilité publique car elle résonne en nous et nous fait du bien !

👉 A voir sur Médiathèque numérique

→

UN AUTRE MONDE

de Stéphane Brizé

🧡🧡🧡 Pour comprendre le cynisme du monde de l'entreprise. Un duo d'acteurs magistral !

👉 A voir sur Médiathèque numérique

LA NEWSLETTER MÉDIATHÈQUE NUMÉRIQUE

Pour ne manquer aucune nouveauté et sélection thématique, abonnez-vous à la newsletter hebdomadaire ! (👉rubrique mon compte VOD)

CAFEYN by Le Kiosk

Envie de lire un magazine sur votre tablette, votre smartphone ou votre ordinateur ? Grâce à Cafeyn, vous pouvez lire autant de journaux et de magazines que vous le souhaitez parmi un choix de plus de 1 600 titres de presse français ou internationaux, des plus connus jusqu'aux titres de niches, sur toutes les thématiques (sport, musique, actualité, loisirs, presse régionale, etc.).

PRESSE SPORTIVE👉 Toute la presse sportive à lire gratuitement sur Cafeyn !

MA PETITE MÉDIATHÈQUE

Envie d'élever un dinosaure, d'apprendre à faire une araignée des glaces, ou de regarder le film d'animation La Petite casserole d'Anatole ? Rendez-vous sur Ma Petite Médiathèque !

Ma Petite Médiathèque, c'est une plateforme en ligne pour les enfants de 3 à 12 ans, qui propose des histoires, des tutoriels créatifs, des jeux, des films et des documentaires. Plus de 2 000 contenus variés, issus du catalogue d'Arte et d'une sélection d'éditeurs jeunesse incontournables.

MORTELLE ADÈLE

Mortelle Adèle, tu connais ? Mais as-tu fait les 3 tests mortels ?

👉 Alors direction, Ma Petite Médiathèque, dans la partie jeu, pour les découvrir.

STORYPLAY'R

Plus de 1 700 histoires à découvrir ! Storyplay'r est une bibliothèque numérique d'albums jeunesse pour les enfants de 3 à 8 ans. Les histoires peuvent se regarder, s'écouter, être enregistrées, ou adaptées pour les besoins d'apprentissage de la lecture. Les livres sont fournis par des éditeurs indépendants, garantissant un catalogue varié et de qualité.

MAIN-OISEAU

de Benoît Lemennais et Marianne Ferrer, édition Motus.

COUP DE CŒUR d'Edgar : cet album joyeux et lumineux nous parle de handicap. On découvre au travers des yeux du père cette difficulté et son processus d'acceptation de la main-oiseau de sa fille dans un texte émouvant, poétique, tendre, doux et bienveillant. Les illustrations apaisantes par leurs couleurs renforcent une certaine légèreté tout en appuyant les choses importantes. Texte et images s'accordent à merveille et rendent ce sujet accessible grâce à ce point de vue différent.

A LIRE OU À ÉCOUTER SUR STORYPLAY'R
A emprunter à la bibliothèque !

SILA, LE RACCOMMODEUR DE BANQUISE

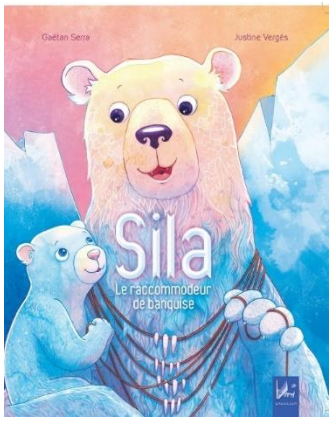

de Gaëtan Serra & Justine Vergès, éd. Dadoclem.

COUP DE CŒUR d'Edgar : ici nous découvrons Sila, médecin de la banquise. Il est seul à se battre pour ce continent glacé et protéger ses habitants. Il répare les failles avec une aiguille et du fil, ça soulage un temps. C'est un travail vraiment dur et pas très efficace contre la fonte... Il est temps d'écouter les maux de la banquise !"Les hommes ne se rendent pas compte de ce qui se passe, ils sont bien les seuls à rester de glace."

Cet album d'une grande douceur par ces illustrations épurées et ses couleurs douces porte des mots plus fermes enrobés de poésie, comme un appel à une réaction humaine. Jamais brutal mais appuyant là où il faut. Une belle façon pour faire découvrir aux enfants et réagir leurs parents sur ce problème écologique. "La banquise se plaint d'avoir trop chaud, et ce n'est pas qu'un simple petit bobo." À lire dès 5 ans.

A LIRE OU À ÉCOUTER SUR STORYPLAY'R

Retrouvez nos pépites numériques sur notre page Facebook tous les jeudis (ou presque :) !) #jeudinumerique